

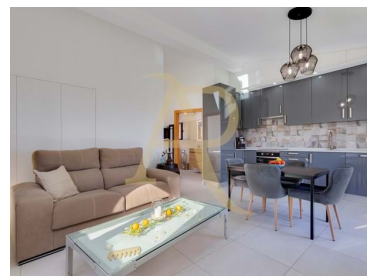

Armação de Pêra - Villa



1

Camere da letto



1

bagni



49,45

Area (m²)



3452,2

Area di atterraggio
(m²)

395 000 €

(EUR €)

Villa di charme ristrutturata in una zona privilegiata con potenziale di espansione fino a 300m² su un terreno di 3500m²



Toni Azenha

Direttore e Consulente dell'Agenzia

+351 937 063 985 ²

t.azenha@algarveproprietes.com

T +351 937 063 985 ² · E t.azenha@algarveproprietes.com

Rotunda do Vau, Av. V6, Edifício Refugio, Bloco A, loja 4, 8500-510 Portimão
AMI 14392

¹ (Chiamata verso rete fissa nazionale) | ² (Chiamata rete mobile nazionale)



Caratteristiche della proprietà

- Anno di rinnovo: 2023
-
-
- Orientação solar: Sul, Este, Oeste
- Arredato
- Certificazione energetica: Non applicabile
-
-
- Rete idrica



Toni Azenha

Direttore e Consulente dell'Agenzia

+351 937 063 985 ²

t.azenha@algarveproprietes.com

T +351 937 063 985 ² · E t.azenha@algarveproprietes.com
Rotunda do Vau, Av. V6, Edifício Refugio, Bloco A, loja 4, 8500-510 Portimão
AMI 14392

¹ (Chiamata verso rete fissa nazionale) | ² (Chiamata rete mobile nazionale)